

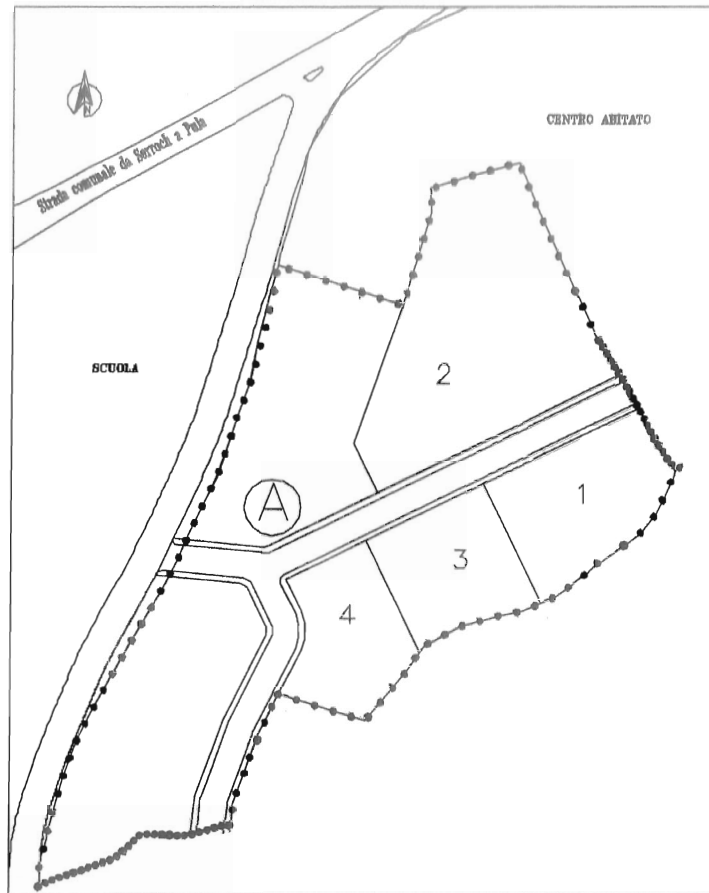

Copia x delibera

2245



 ORDINE INGEGNERI
 PROVINCIA CAGLIARI
 Dott. Ing. Gianluca PILIA
 N. 3478

 ORDINE INGEGNERI
 PROVINCIA DI SASSARI
 N. 697
 Dott. Ing. Fabio ANGIUS

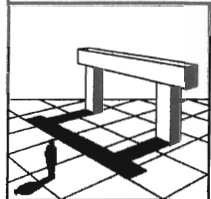

ANGIUS & PILIA INGEGNERI ASSOCIATI

VIALE CIUSA 87 - 09131 CAGLIARI - TEL./FAX 070 400282

COMUNE DI SARROCH		DATA MAGGIO 2005	SCALA 1:500
VARIANTE ALLA TIPOLOGIA EDILIZIA DELLA LOTTIZZAZIONE LA "PORTA D'ORO", COMPARTO C - SUB COMPARTO A. - VARIANTE NON SOSTANZIALE -		OGGETTO - TIPOLOGIA LOTTO 1	TAVOLA 2
IL PROGETTISTA DOTT. ING. GIANLUCA PILIA DOTT. ING. FABIO ANGIUS		IL COMMITTENTE C.I.T.I.M. s.r.l.	
IL COLLABORATORE DOTT. ING. LUCIANO MEI	I PRESENTI DISEGNI SONO PROPRIETA' RISERVATA E' VIETATO L'UTILIZZO E LA RIPRODUZIONE SENZA IL CONSENSO DELLO STUDIO ANGIUS & PILIA		
		LA PORTA D'ORO s.r.l. 	

PENDENZA DELLE FALDE < 35%



PROSPETTO POSTERIORE

PENDENZA DELLE FALDE < 35%

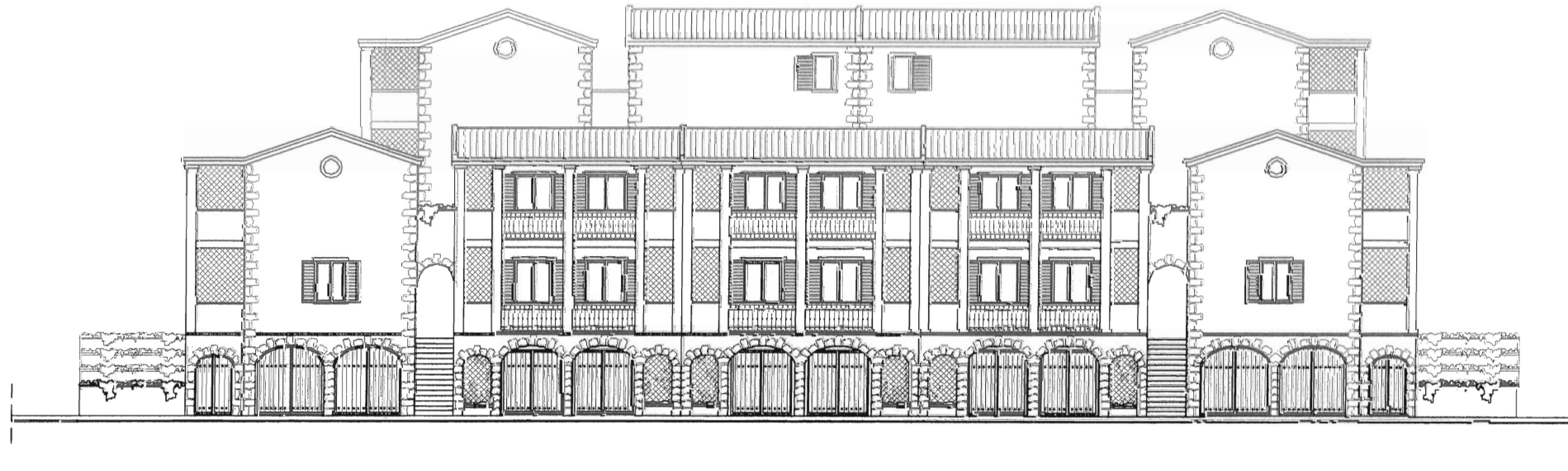

PROSPETTO STRADA DI LOTTIZZAZIONE

A ←

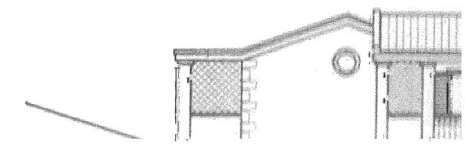
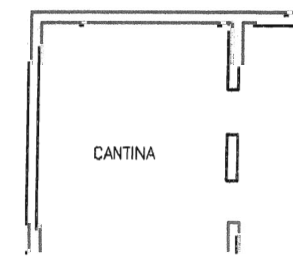
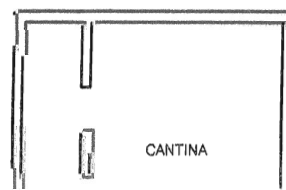

PENDENZA DELLE FALDE < 35%



PROSPETTO POSTERIORE

PENDENZA DELLE FALDE < 35%

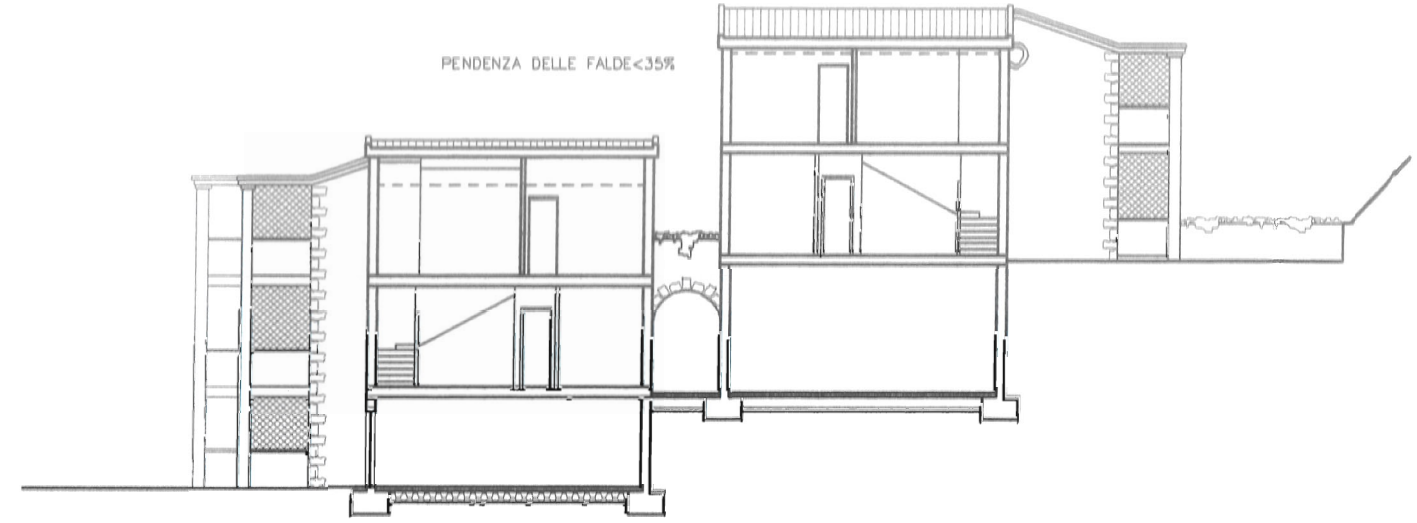

SEZIONE A-A

PENDENZA DELLE FALDE < 35%



PROSPETTO STRADA DI LOTTIZZAZIONE

PENDENZA DELLE FALDE < 35%



PROSPETTO LATERALE DESTRO

A ←

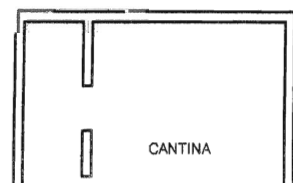

CANTINA

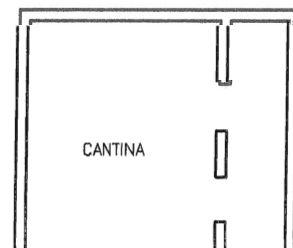

CANTINA

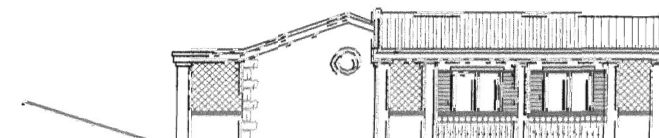

PENDENZA DELLE FALDE < 35%



PROSPETTO LATERALE SINISTRO

PIANTA PIANO INTERRATO

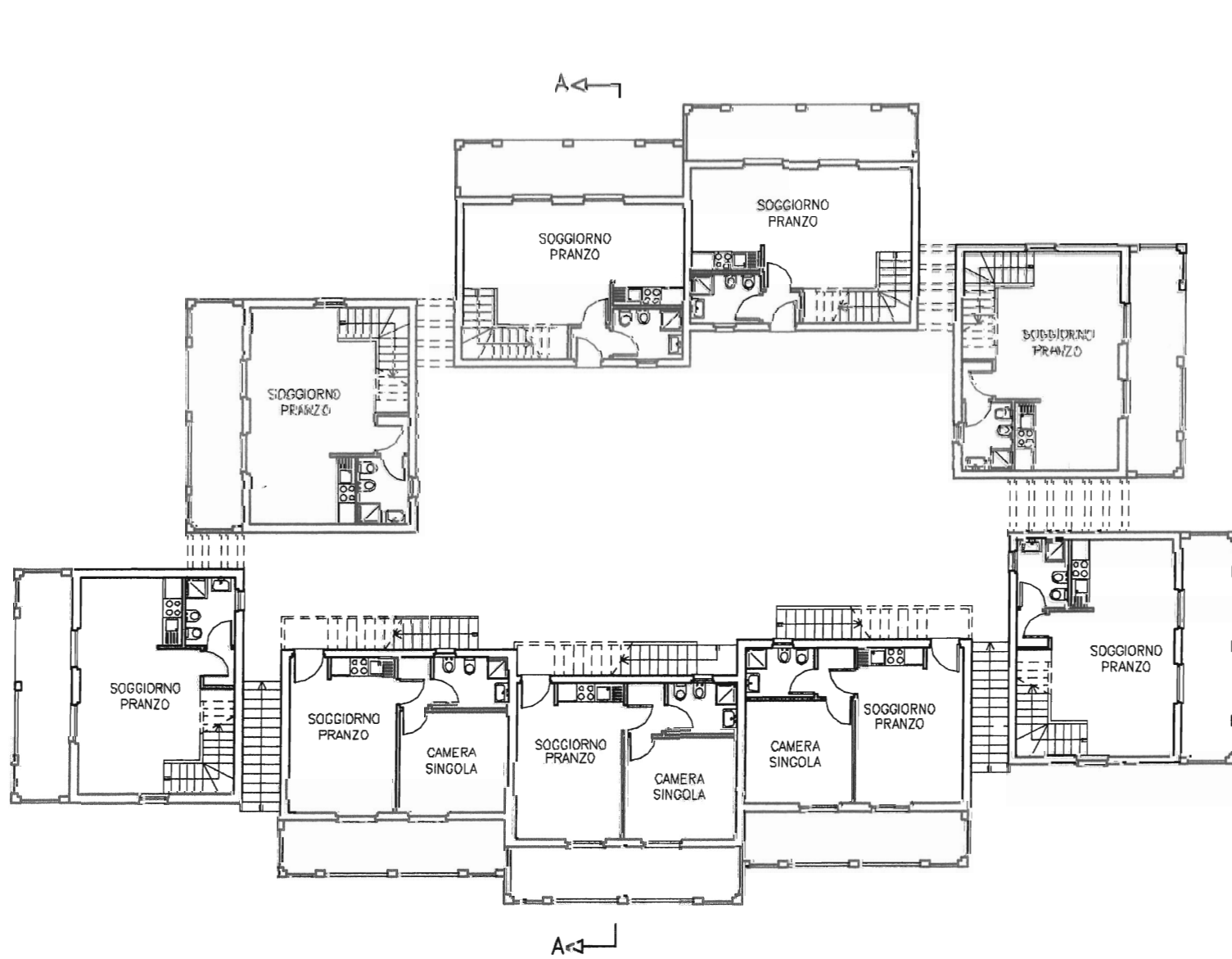

PIANTA PIANO TERRA

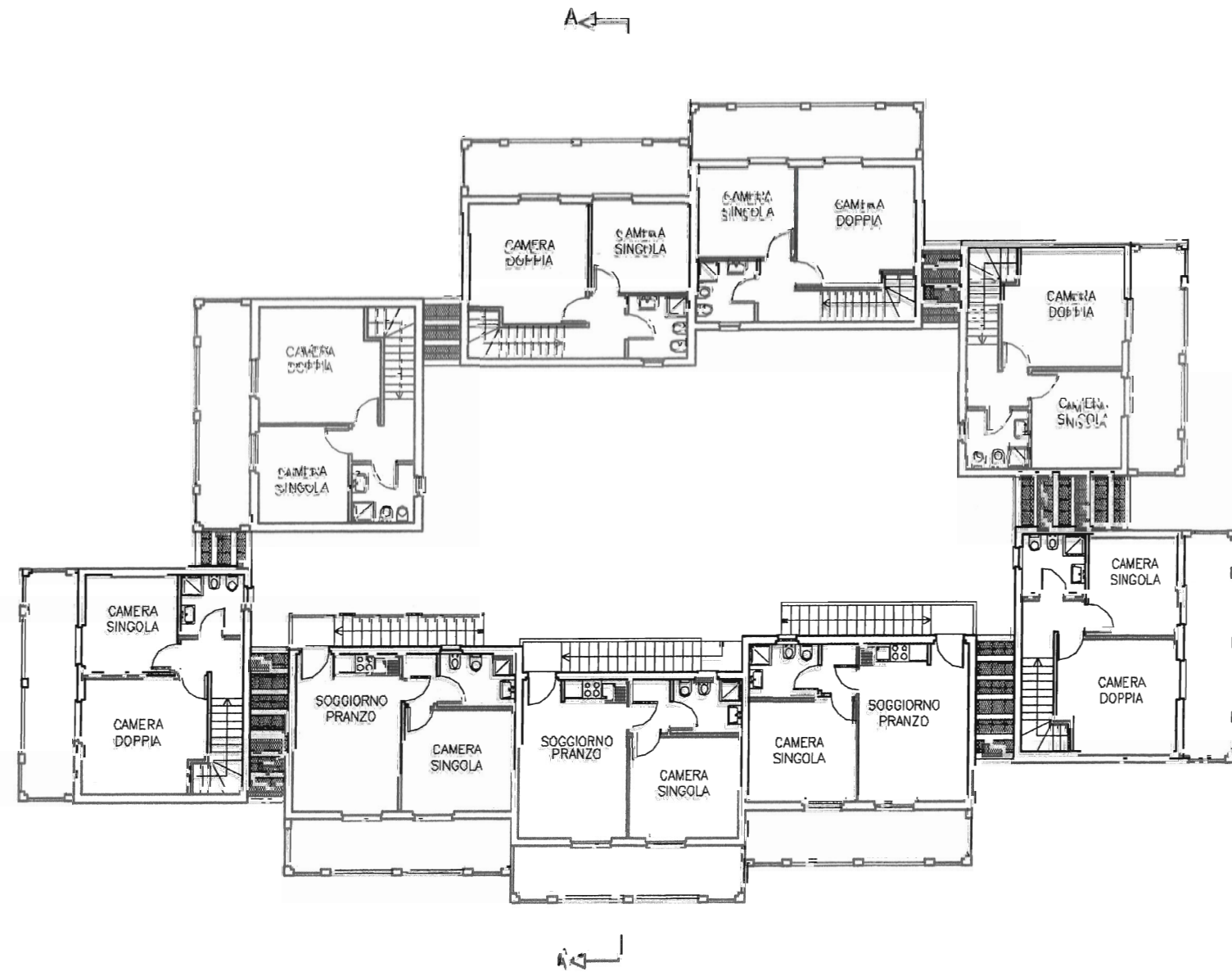

PIANTA PIANO PRIMO

PENDENZA DELLE FALDE <35%



PROSPETTO STRADA DI LOTTIZZAZIONE



PROSPETTO LATERALE DESTRO



PIANTA PIANO INTERRATO



PROSPETTO LATERALE SINISTRO

