

ORDINE INGEGNERI
PROVINCIA CAGLIARI
N. 3478
Dott. Ing. Gianluca PILIA

ORDINE INGEGNERI
PROVINCIA DI SASSARI
N. 697
Dr. Ing. FABIO DOMENICO ANGIUS

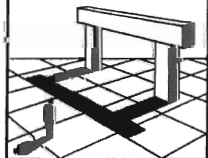

ANGIUS & PILIA INGEGNERI ASSOCIATI

VIALE CIUSA 87 - 09131 CAGLIARI - TEL./FAX 070 400282

| | | | |
|---|--|---|---------------------------|
| COMUNE DI SARROCHI | | DATA MAGGIO 2005 | SCALA 1:500 |
| VARIANTE ALLA TIPOLOGIA EDILIZIA DELLA LOTTIZZAZIONE LA "PORTA D'ORO", COMPARTO C - SUB COMPARTO A. - VARIANTE NON SOSTANZIALE - | | OGGETTO - TIPOLOGIA LOTTO 2 | TAVOLA 3 |
| IL PROGETTISTA DOTT. ING. GIANLUCA PILIA DOTT. ING. FABIO ANGIUS | | IL COMMITTENTE: C.I.T.I.W. S.R.L. | |
| IL COLLABORATORE DOTT. ING. LUCIANO MEI | I PRESENTI DISEGNI SONO PROPRIETA' RISERVATA E' VIETATO L'UTILIZZO E LA RIPRODUZIONE SENZA IL CONSENSO DELLO STUDIO ANGIUS & PILIA | | |

LA PORTA D'ORO S.R.L.

[Handwritten signatures]



PROSPETTO CORTILE INTERNO



PROSPETTO LATERALE DESTRO



PROSPETTO STRADA DI LOTTIZZAZIONE



PROSPETTO LATERALE SINISTRO



PRO



PROSPETTO POSTERIORE

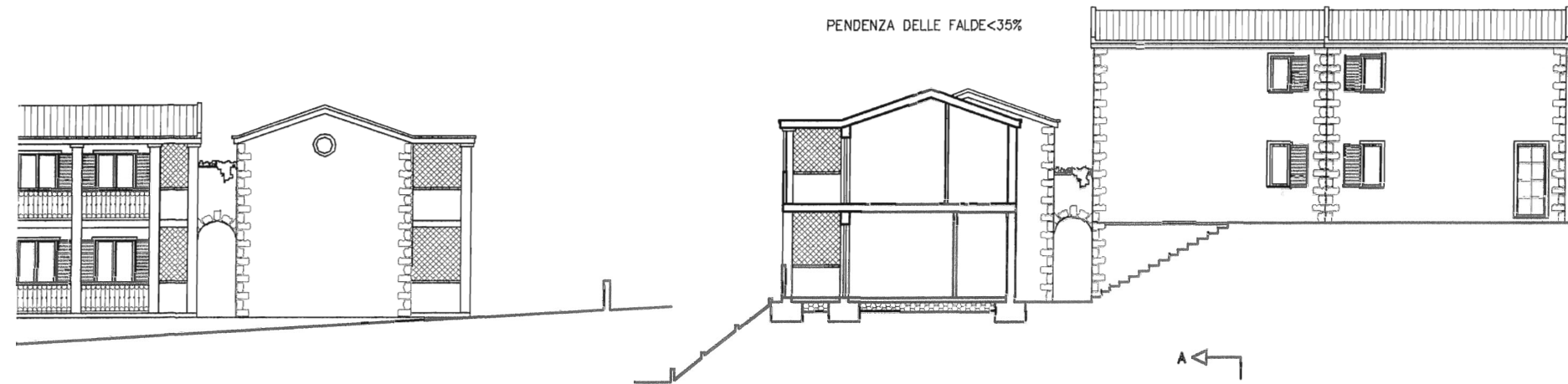
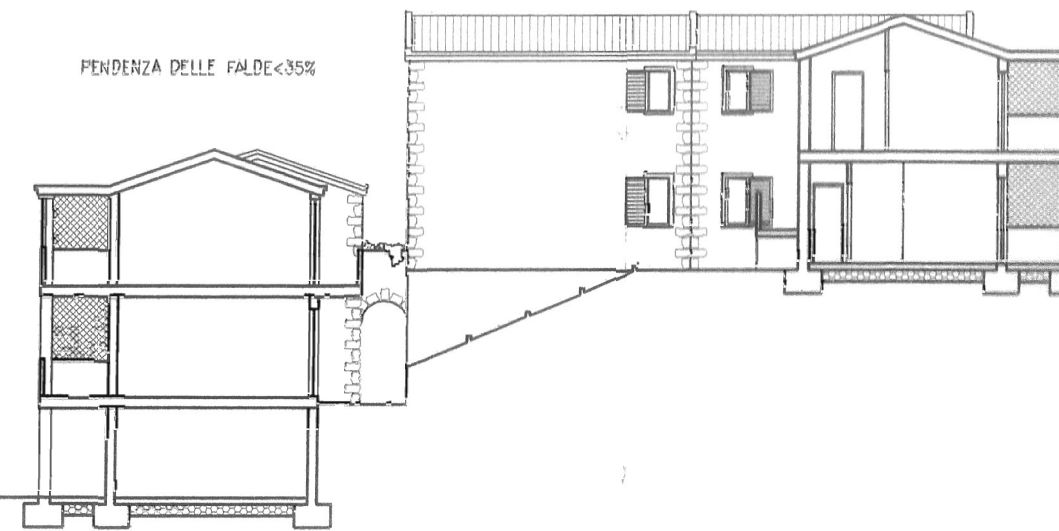

SEZIONE A-A

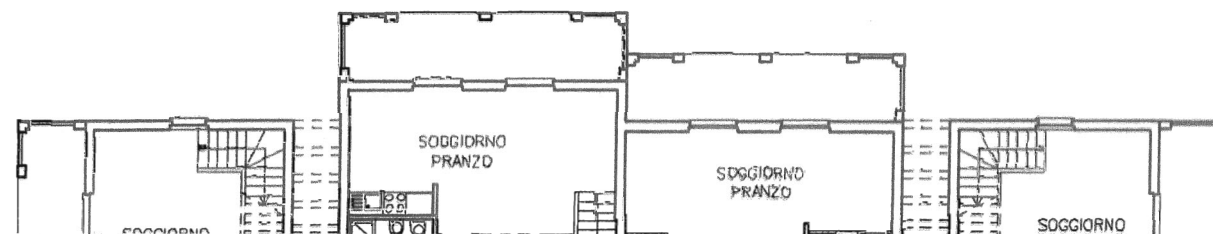

PENDENZA DELLE FALDE < 35%



PROSPETTO CORTILE INTERNO

PENDENZA DELLE FALDE < 35%

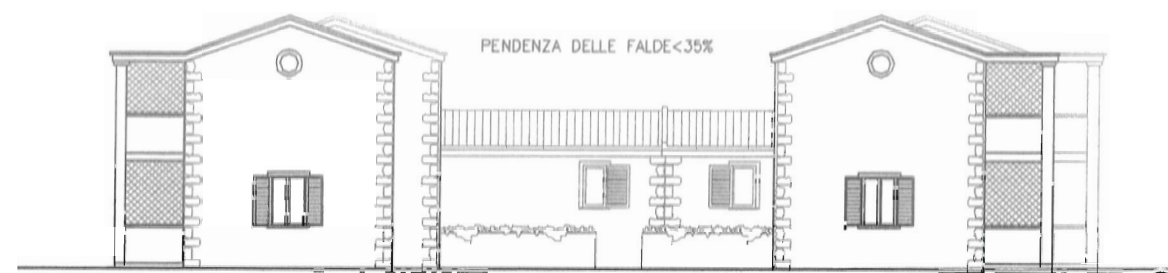

PROSPETTO CORTILE INTERNO

PENDENZA DELLE FALDE < 35%

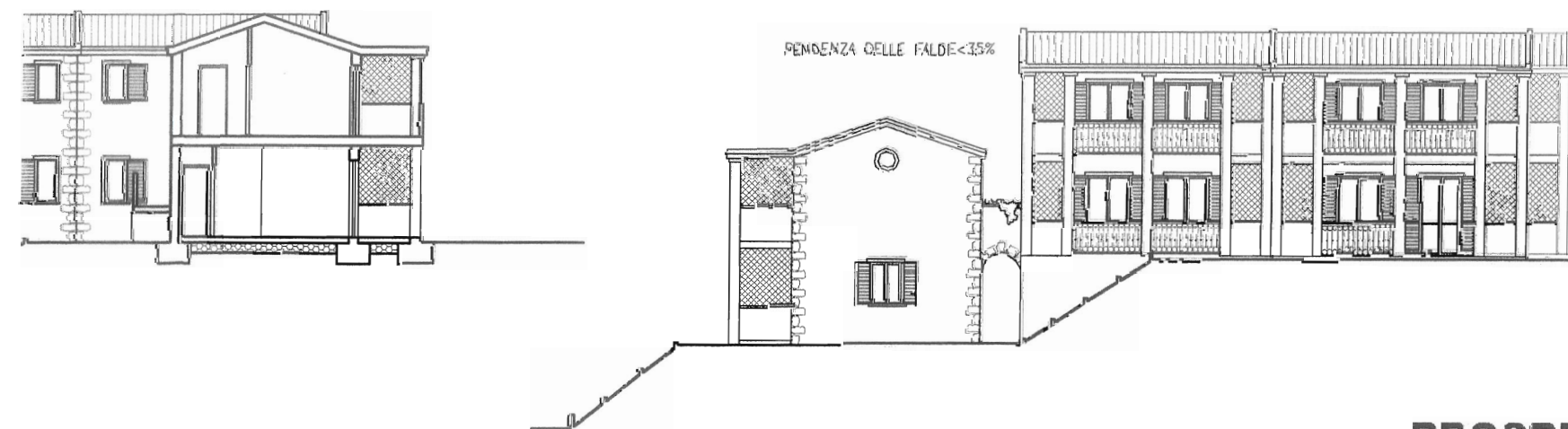

PENDENZA DELLE FALDE < 35%

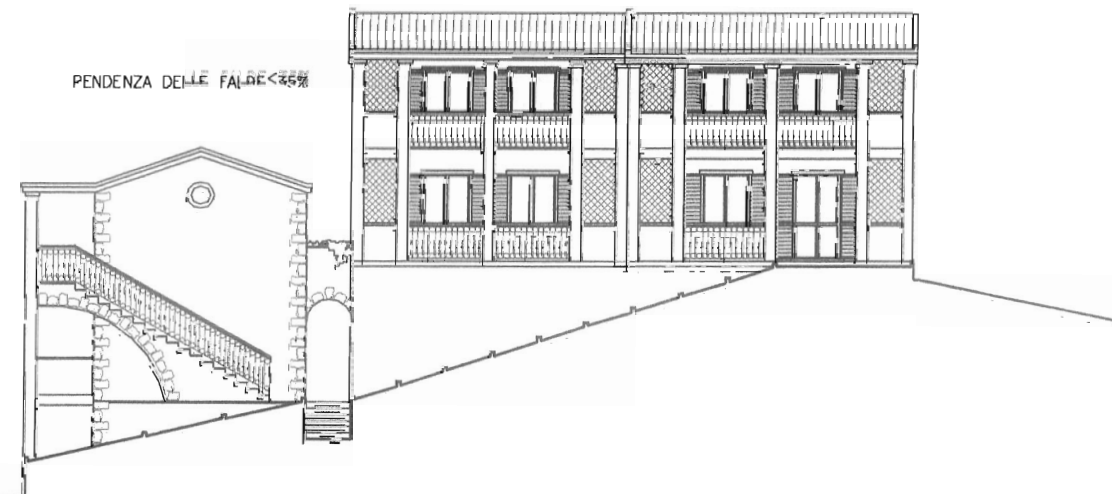

PROSPETTO CORTILE INTERNO

A ←

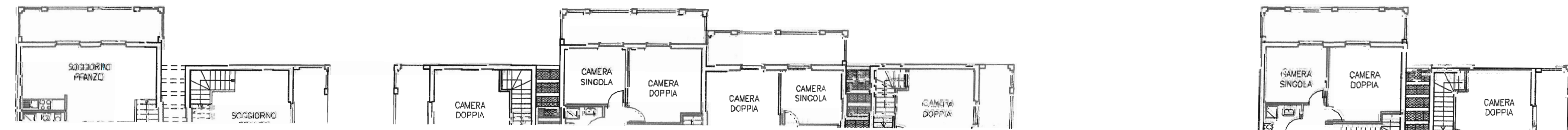

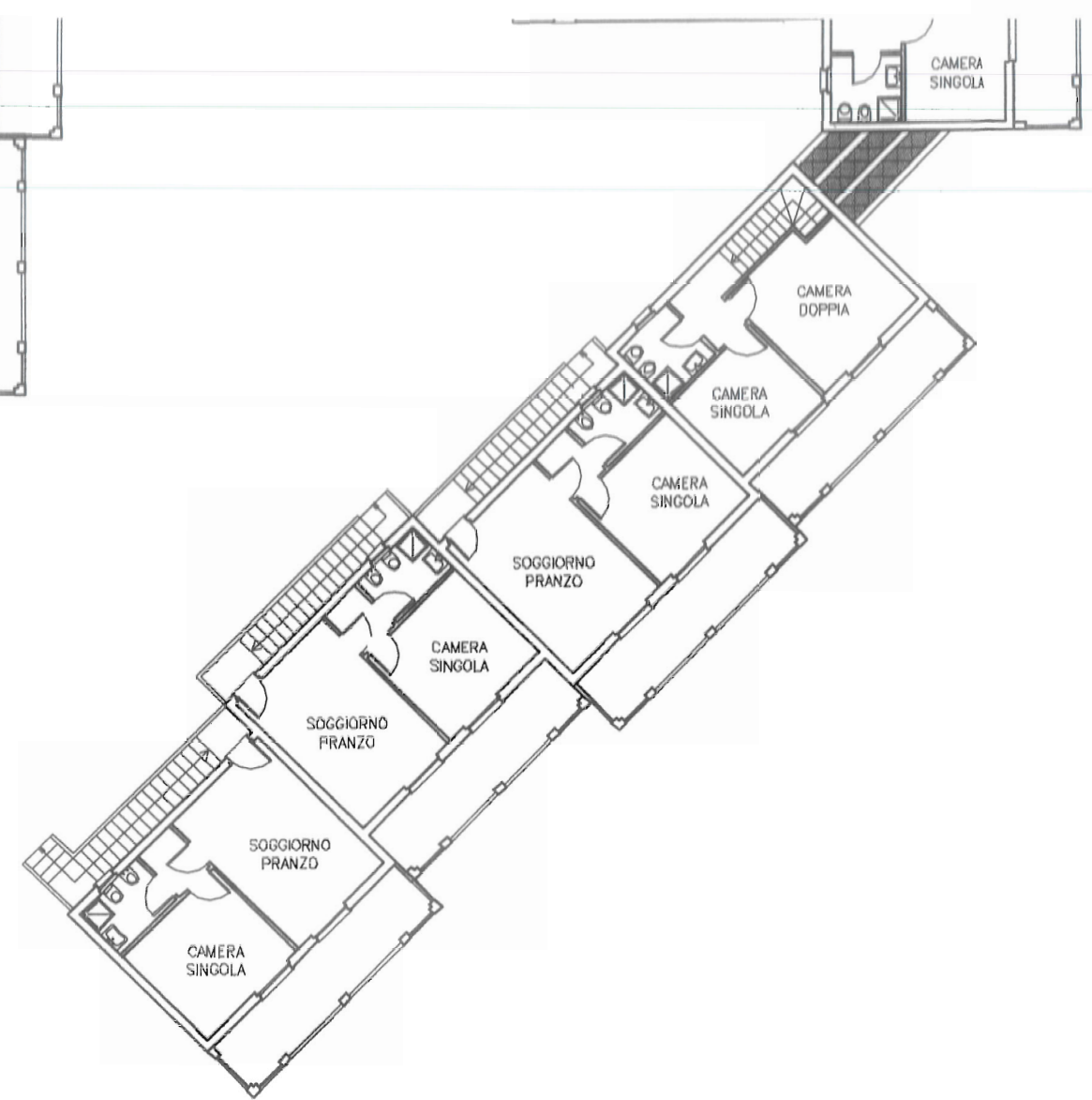
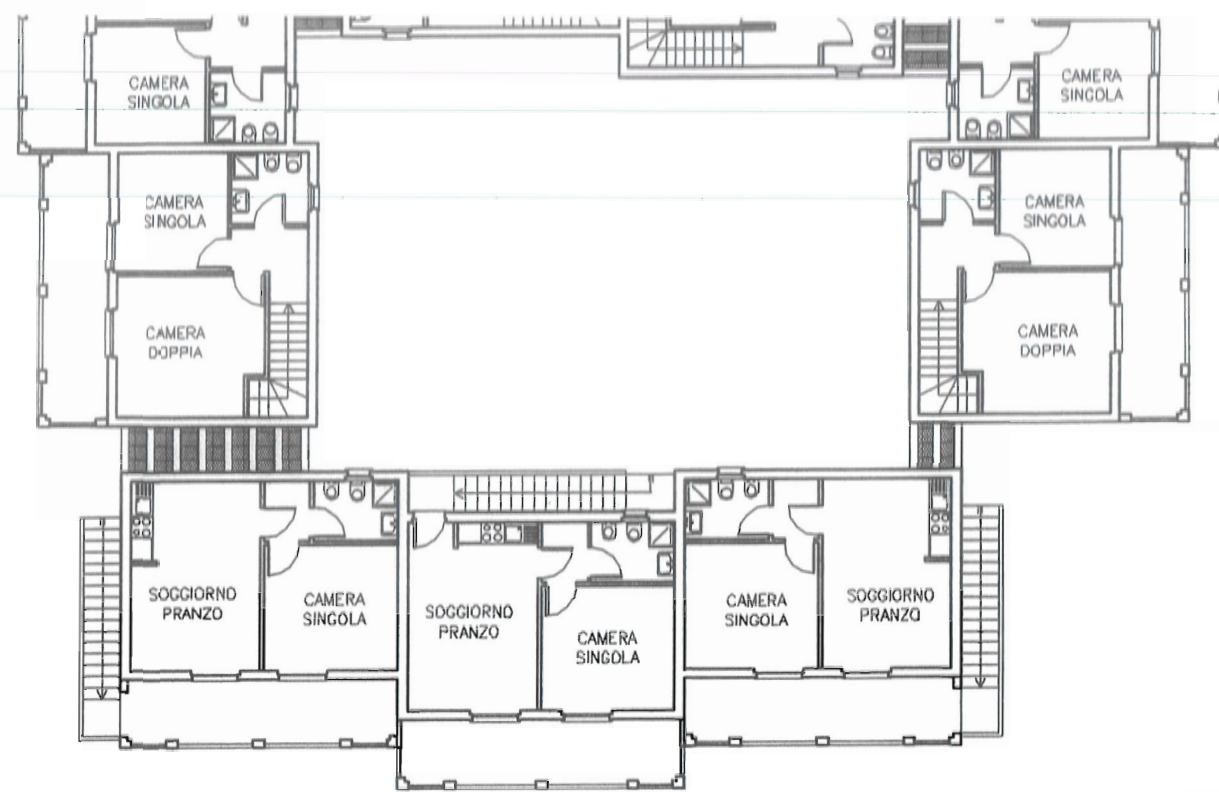
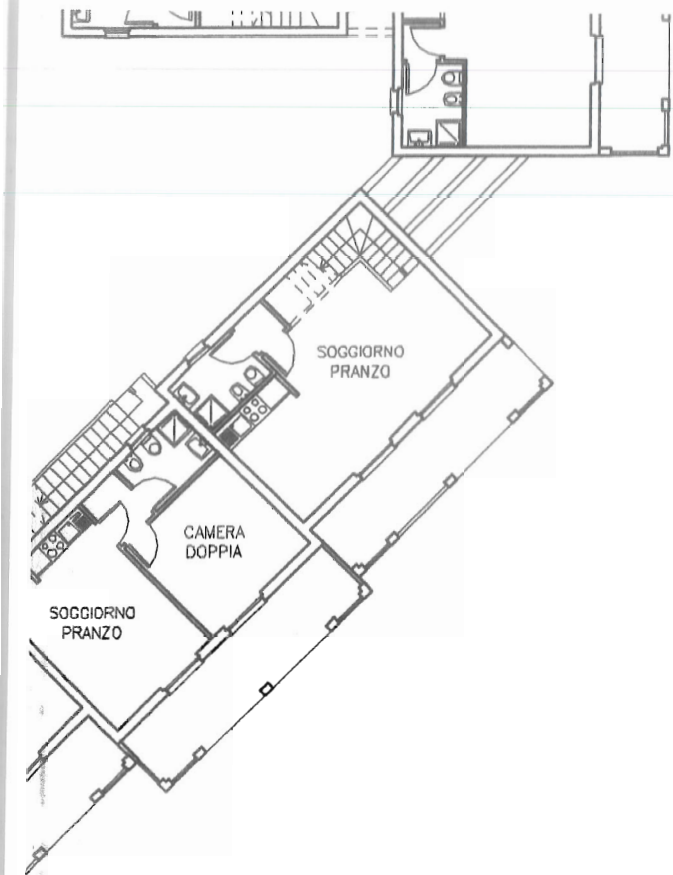

A ←

PIANTA PIANO PRIMO

A ←

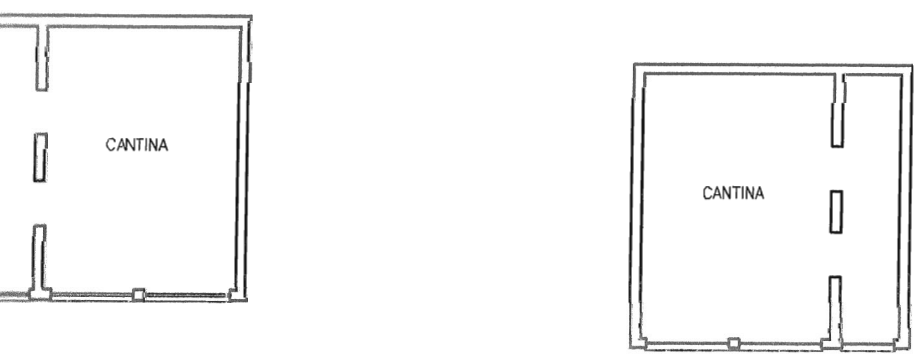
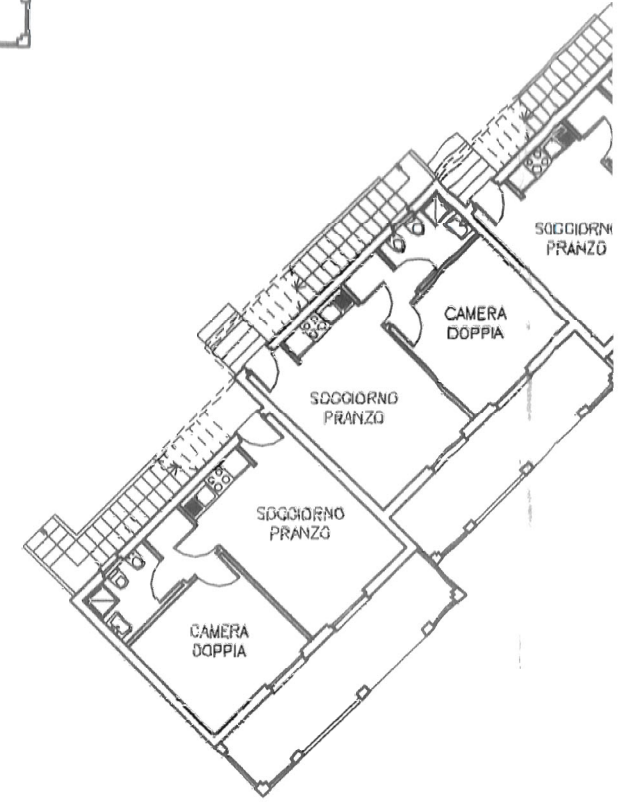
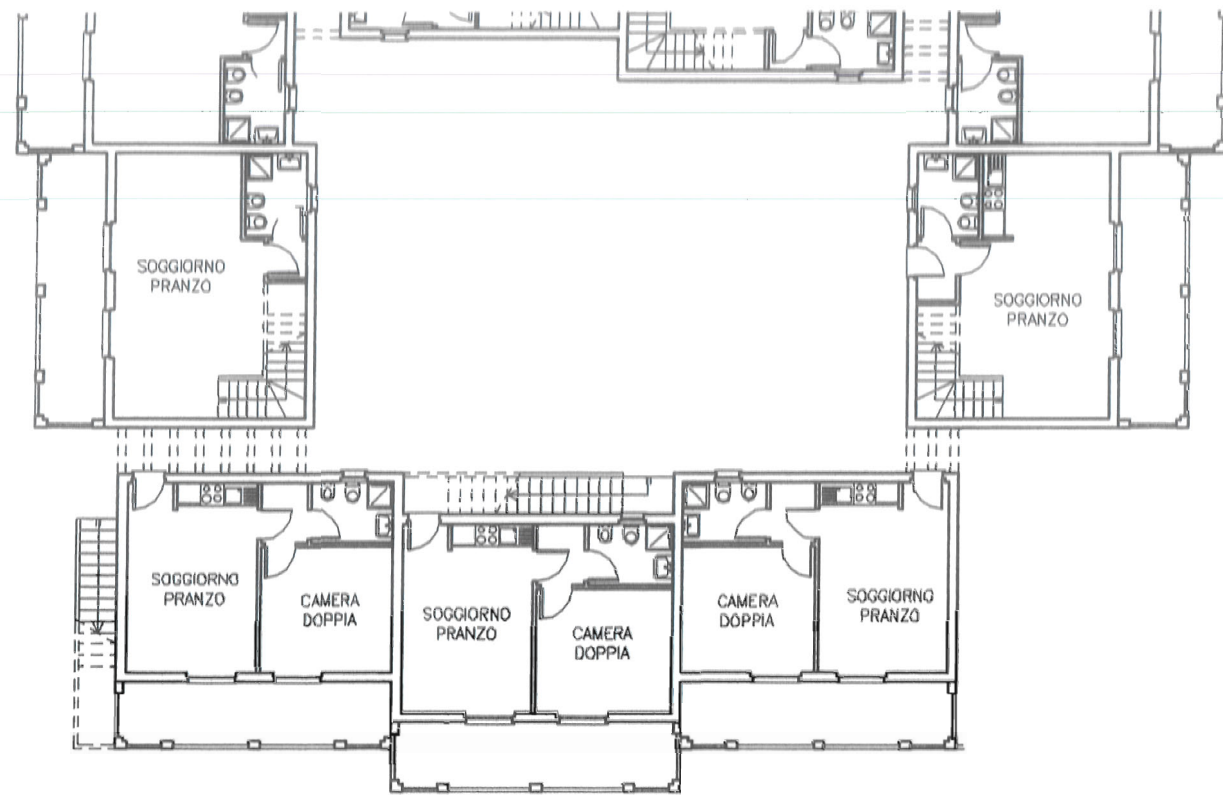

A ←

A ←

PIANTA PIANO INTERRATO

PIANTA PIANO TERRA

lelibera

2245

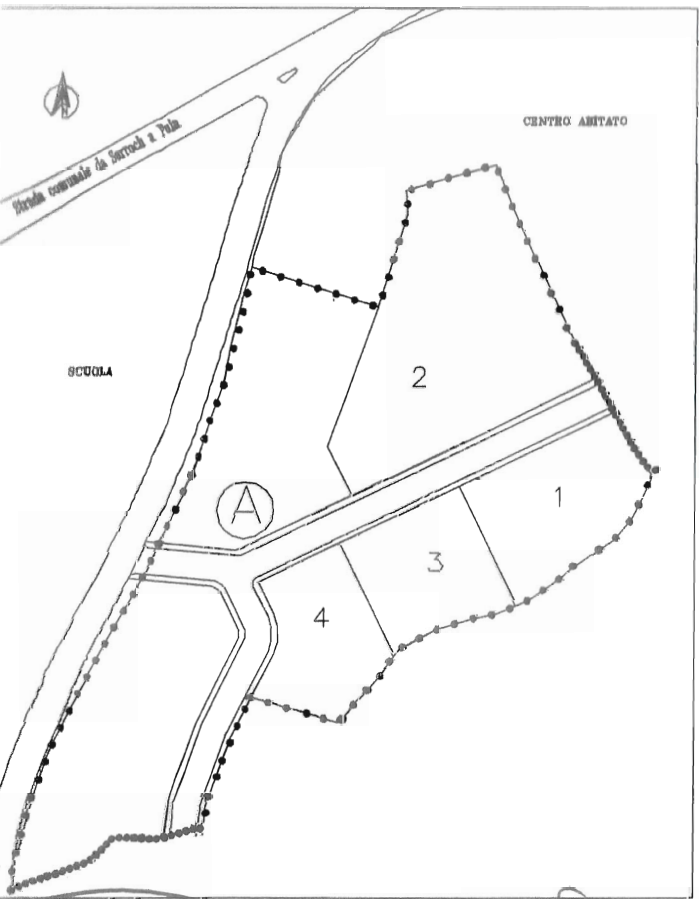

INGEGNERI
 CAGLIARI
 GIULIA PILIA

ORDINE INGEGNERI
 PROVINCIA DI SASSARI
 N. 897 Dr. Ing. FABIO DOMENICO ANGIUS

GIULIA & PILIA INGEGNERI ASSOCIATI

VIALE CIUSA 87 - 09131 CAGLIARI - TEL./FAX 070 400282

| | | | |
|--|--|---------------------|----------------|
| LINEE DI SARROCH | | DATA MAGGIO 2005 | SCALA 1:500 |
| OGGETTO PROGETTO EDILIZIA DELLA LOTTIZZAZIONE LA PORTA D'ORO, COMPARTO C - SUB COMPARTO A. TIPOLOGIA LOTTO 2. | | TAVOLA 3 | |
| IL COMMITTENTE C.I.T.J.M. s.r.l. | | | |
| LA PORTA D'ORO s.r.l. | | | |
| I PRESENTI DISEGNI SONO PROPRIETA' RISERVATA E' VIETATO L'UTILIZZO E LA RIPRODUZIONE SENZA IL CONSENSO DELLO STUDIO ANGIUS & PILIA | | | |

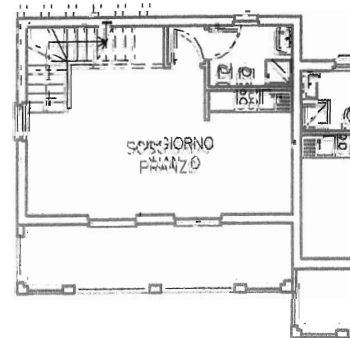
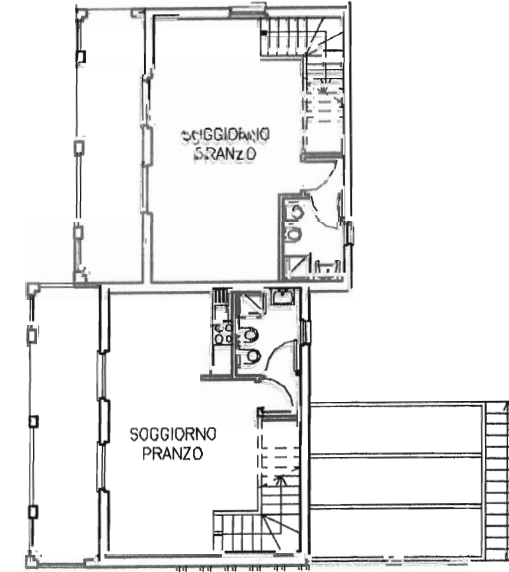
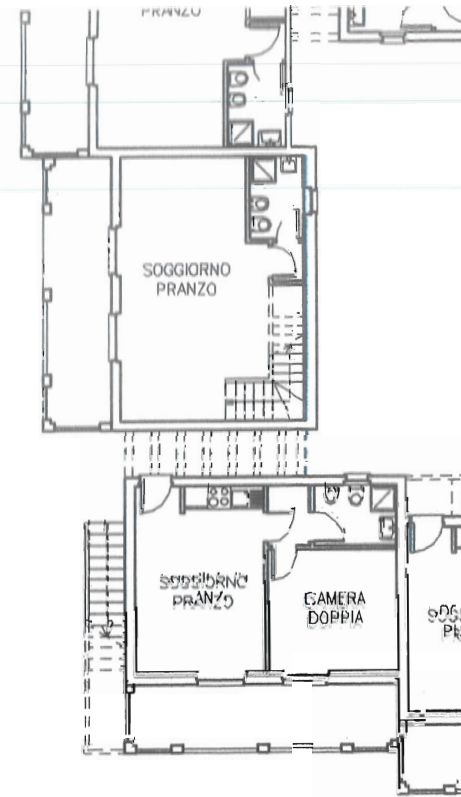
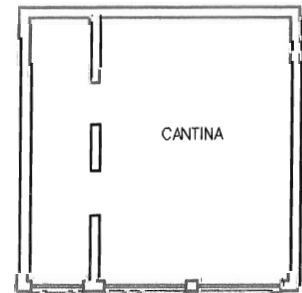

PIANTA PIANO INTERRATO

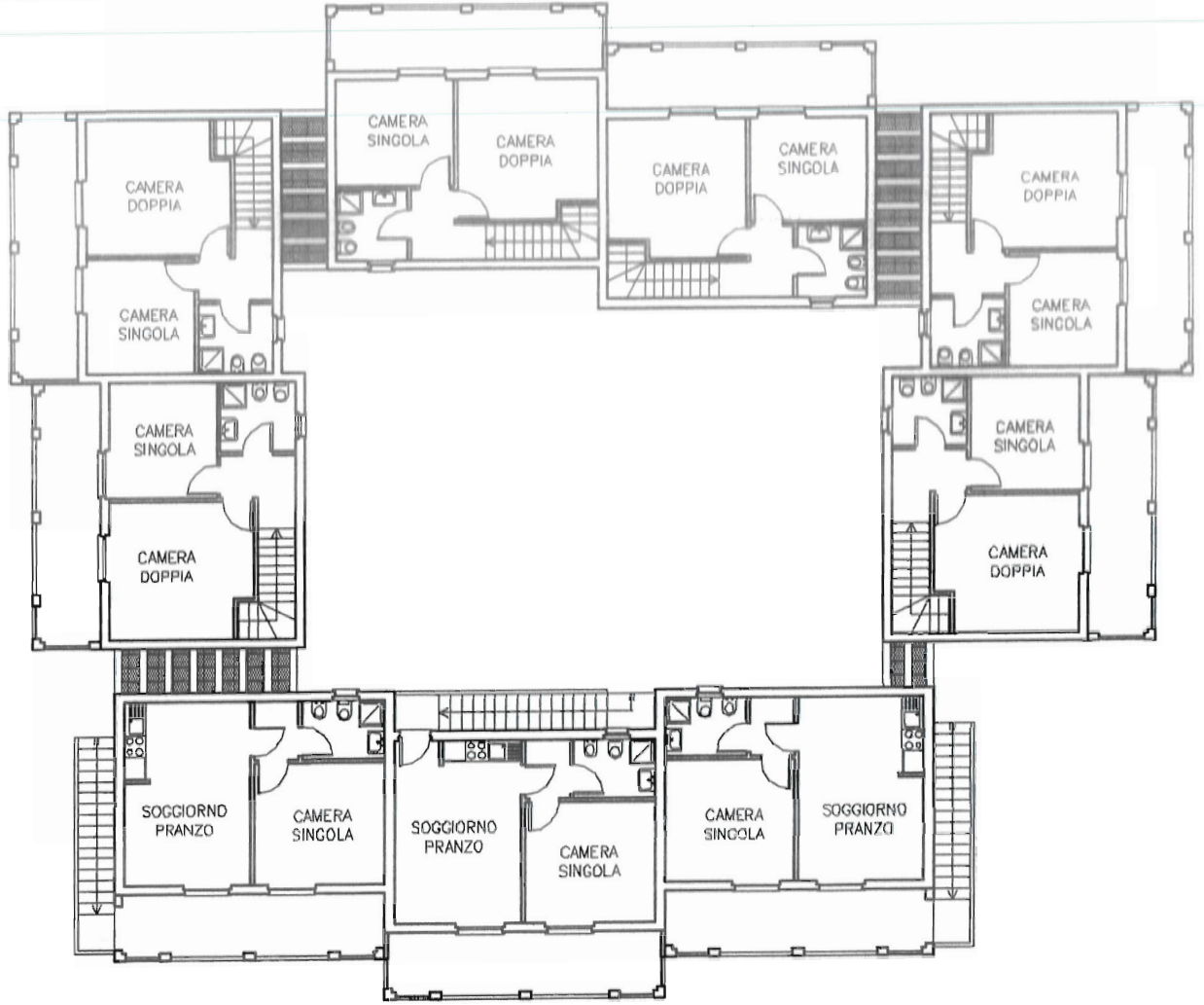
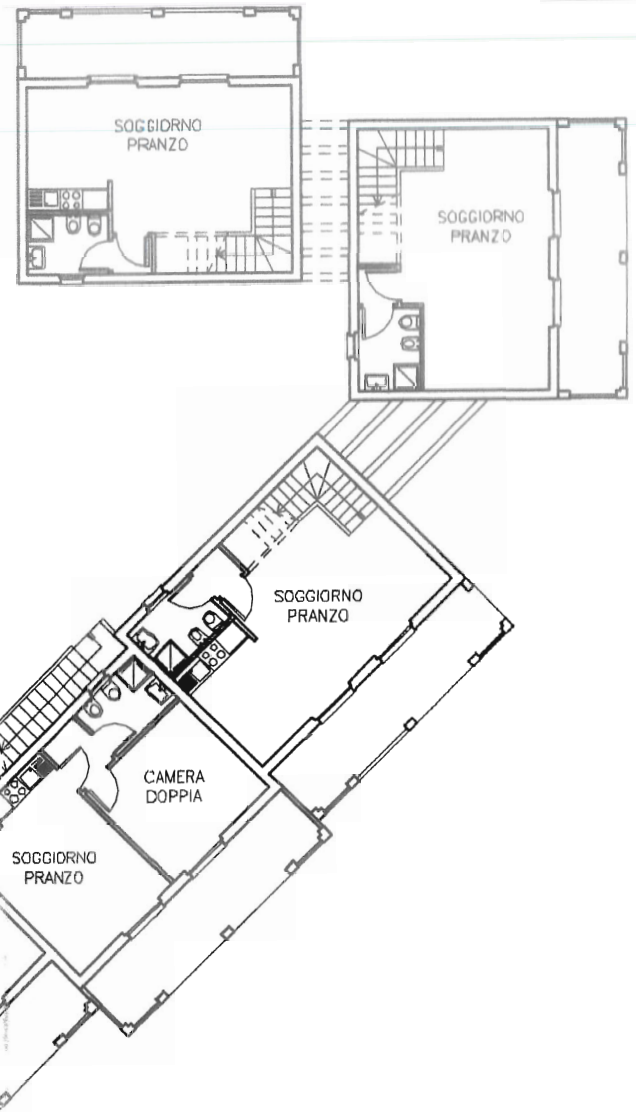



PROSPETTO STRADA DI LOTTIZZAZIONE

copia del delibera

2245

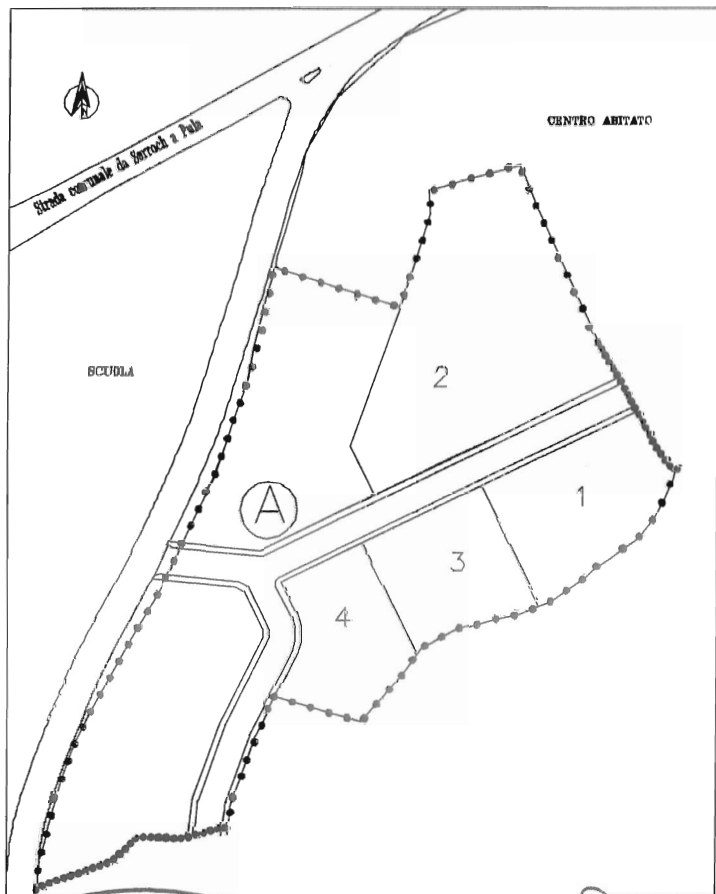

ORDINE INGEGNERI
PROVINCIA CAGLIARI
N. 3478
Dott. Ing. Gianluca PILIA

ORDINE INGEGNERI
PROVINCIA DI SASSARI
N. 897
Dr. Ing. FABIO DOMENICO ANGIUS

ANGIUS & PILIA INGEGNERI ASSOCIATI

VIALE CIUSA 87 - 09131 CAGLIARI - TEL./FAX 070 400282

COMUNE DI SARROCH

DATA
MAGGIO 2005

SCALA
1:500

VARIANTE ALLA TIPOLOGIA EDILIZIA DELLA LOTTIZZAZIONE LA
"PORTA D'ORO", COMPARTO C - SUB COMPARTO A.

OGGETTO
- TIPOLOGIA
LOTTO 2

TAVOLA

3

- VARIANTE NON SOSTANZIALE -

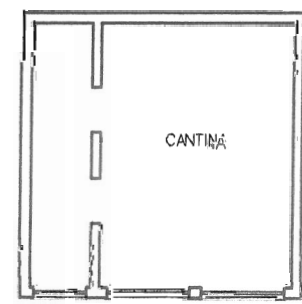

A-A